

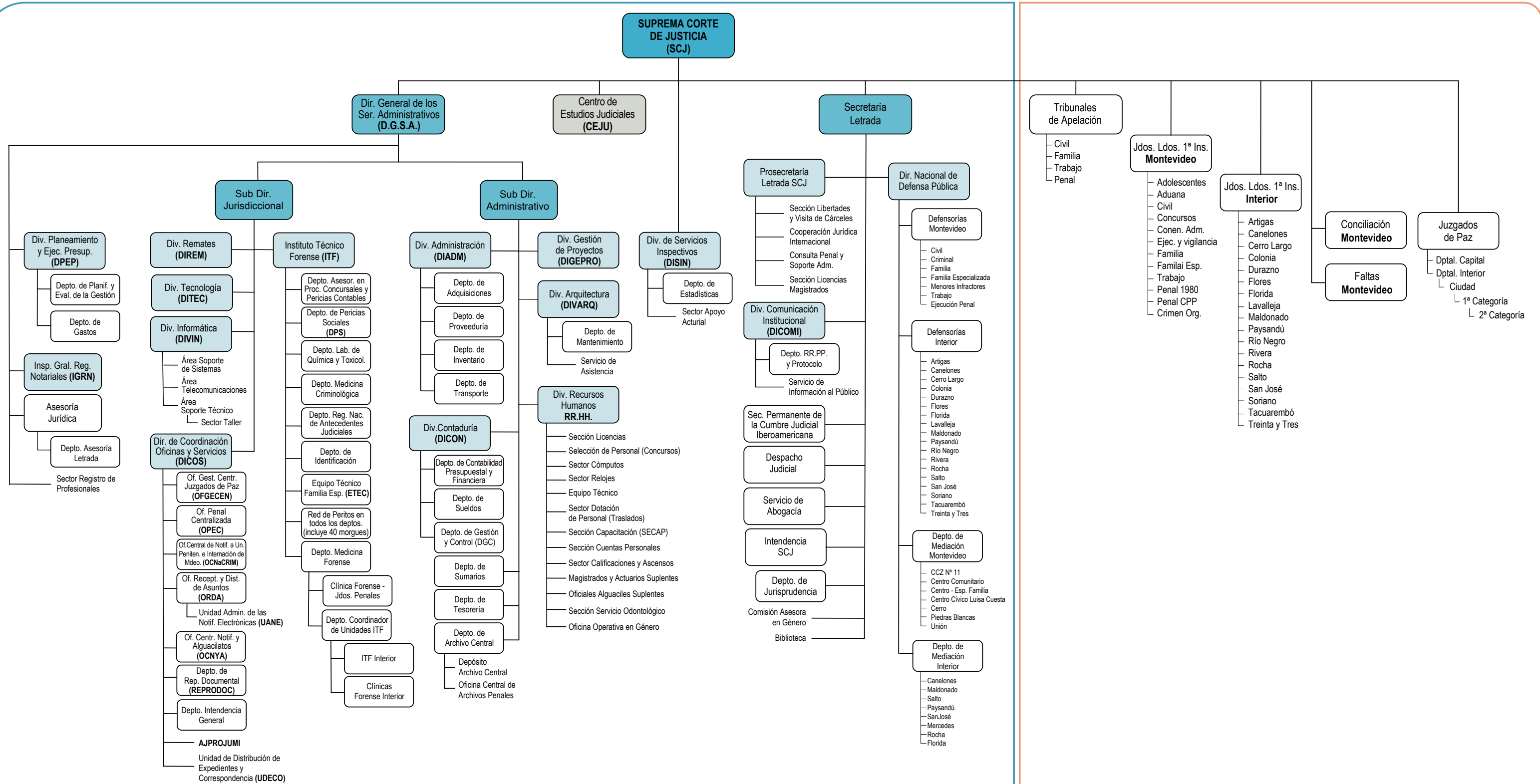

# ESTRUCTURA ORGANIZATIVA



## ÁREA DE APOYO

Dependencias encargadas de suministrar los recursos necesarios para el funcionamiento del área jurisdiccional

## ÁREA JURISDICCIONAL

Dependencias encargadas de cumplir la tarea sustancial de impartir justicia en cada caso concreto