



SUPREMA CORTE DE JUSTICIA
PRO SECRETARÍA LETRADA
Sección Libertades y Visita de Cárceles
San José 1159 - Tel. 2900.24.95

ESTADÍSTICAS

SECCIÓN LIBERTADES Y VISITA DE CÁRCELES
- Actualizada al 1º de Julio de 2014 -



Honeste vivere, naeminem laedere et jus sum cuique tribuere

JPNH



SUPREMA CORTE DE JUSTICIA
PRO SECRETARÍA LETRADA
Sección Libertades y Visita de Cárceles
San José 1159 - Tel. 2900.24.95

TOTAL DE EXPEDIENTES INGRESADOS EN LA SECCIÓN:
(1° de Julio de 2014)

TRÁMITE	Total
Revocación de Libertad Anticipada	16
Revocación de Libertad Condicional	34
Autorización para Salir del País	12
Libertad Anticipada	847
Libertad Condicional	733
Libertad Provisional (Art. 17 Ley 17.726)	71
TOTAL DE TRÁMITES POR LIBERTADES*	1651
Expedientes elevados en Consulta (Art. 33 Num. 4° del C.P.P)	993
TOTAL DE EXPEDIENTES TRAMITADOS**	2706

* Suma parcial de Libertades: Anticipadas, Condicionales y Provisionales.

** La Sección tramita además, todo lo relacionado a Visitas Anuales de Cárceles; Visita de Causas y Visita Periódica.



**SUPREMA CORTE DE JUSTICIA
PRO SECRETARÍA LETRADA
Sección Libertades y Visita de Cárceles
San José 1159 - Tel. 2900.24.95**

LIBERTADES ANTICIPADAS

Año	Exp. Rec.	CONCEDIDAS		NEGADAS		NO ESTÁ EN ESTADO	
		Cantidad	Porcentaje	Cantidad	Porcentaje	Cantidad	Porcentaje
2010	1254	256	20,41	972	77,51	26	2,07
2011	1134	282	24,87	815	71,86	37	3,26
2012	1887	438	23,21	1388	73,56	61	3,23
2013	1573	554	35,22	961	61,09	58	3,69
2014	847	334	39,43	495	58,44	18	2,13

**LIBERTADES ANTICIPADAS
DISCRIMINADAS POR SEXO**

Mes	HOMBRES				MUJERES			
	Tramitadas	Negadas	Concedidas	Devueltos	Tramitadas	Negadas	Concedidas	Devueltos
Enero	----	Feria Judicial			----	Feria Judicial		
Febrero	163	102	57	4	8	4	4	0
Marzo	165	105	57	3	15	10	5	0
Abril	104	59	43	2	6	2	4	0
Mayo	155	77	76	2	14	5	9	0
Junio	210	128	75	7	7	3	4	0
Julio								
Agosto								
Septiembre								
Octubre								
Noviembre								
Diciembre								



**SUPREMA CORTE DE JUSTICIA
PRO SECRETARÍA LETRADA
Sección Libertades y Visita de Cárceles
San José 1159 - Tel. 2900.24.95**

LIBERTADES CONDICIONALES

Año	Exp. Rec.	CONCEDIDAS		NEGADAS		NO ESTÁ EN ESTADO	
		Cantidad	Porcentaje	Cantidad	Porcentaje	Cantidad	Porcentaje
2010	1541	1461	94,81	10	0,65	70	4,54
2011	1499	1434	95,66	9	0,60	56	3,46
2012	1579	1515	95,95	4	0,25	60	3,80
2013	1690	1623	96,04	0	0,00	67	3,96
2014	733	722	98,50	0	0,00	11	1,50

**LIBERTADES CONDICIONALES
DISCRIMINADAS POR SEXO**

Mes	HOMBRES				MUJERES			
	Tramitadas	Negadas	Concedidas	Devueltos	Tramitadas	Negadas	Concedidas	Devueltos
Enero	----	Feria Judicial			----	Feria Judicial		
Febrero	155	0	153	2	23	0	23	0
Marzo	146	0	144	2	24	0	24	0
Abril	80	0	80	0	9	0	9	0
Mayo	136	0	132	4	22	0	22	0
Junio	121	0	119	2	17	0	16	1
Julio								
Agosto								
Septiembre								
Octubre								
Noviembre								
Diciembre								



**SUPREMA CORTE DE JUSTICIA
PRO SECRETARÍA LETRADA
Sección Libertades y Visita de Cárceles
San José 1159 - Tel. 2900.24.95**

LIBERTADES PROVISIONALES

(Art. 17 Ley 17.726)

Año	Exp. Rec.	CONCEDIDAS		NEGADAS		NO ESTÁ EN ESTADO	
		Cantidad	Porcentaje	Cantidad	Porcentaje	Cantidad	Porcentaje
2010	66	8	12,12	54	81,82	04	6,06
2011	119	17	14,29	101	84,87	01	0,84
2012	160	14	8,75	140	87,50	06	3,75
2013	128	22	17,19	104	81,25	02	1,56
2014	71	14	19,72	56	78,87	01	1,41

LIBERTADES PROVISIONALES

DISCRIMINADAS POR SEXO

Mes	HOMBRES				MUJERES			
	Tramitadas	Negadas	Concedidas	Devueltos	Tramitadas	Negadas	Concedidas	Devueltos
Enero	----	Feria Judicial			----	Feria Judicial		
Febrero	16	13	3	0	1	1	0	0
Marzo	9	8	1	0	1	1	0	0
Abril	9	5	4	0	5	4	1	0
Mayo	10	9	1	0	1	1	0	0
Junio	16	12	3	1	3	2	1	0
Julio								
Agosto								
Septiembre								
Octubre								
Noviembre								
Diciembre								



**SUPREMA CORTE DE JUSTICIA
PRO SECRETARÍA LETRADA
Sección Libertades y Visita de Cárceles
San José 1159 - Tel. 2900.24.95**

**VISITA PERIÓDICA DE CAUSAS PENALES
AÑO 2014**

Legajo del mes de	Cantidad de Relacionados	Gracias Otorgadas	Gracias Negadas	Sin Resolver
Enero	59	10	49	0
Febrero	259	28	196	35
Marzo	139	8	56	75
Abril	216	0	14	202
Mayo	230	0	0	230
Junio	88	0	0	88
Julio	14	0	0	14
Agosto				
Septiembre				
Octubre				
Noviembre				
Diciembre				
TOTAL	1005	46	315	644



**SUPREMA CORTE DE JUSTICIA
PRO SECRETARÍA LETRADA
Sección Libertades y Visita de Cárcels
San José 1159 - Tel. 2900.24.95**

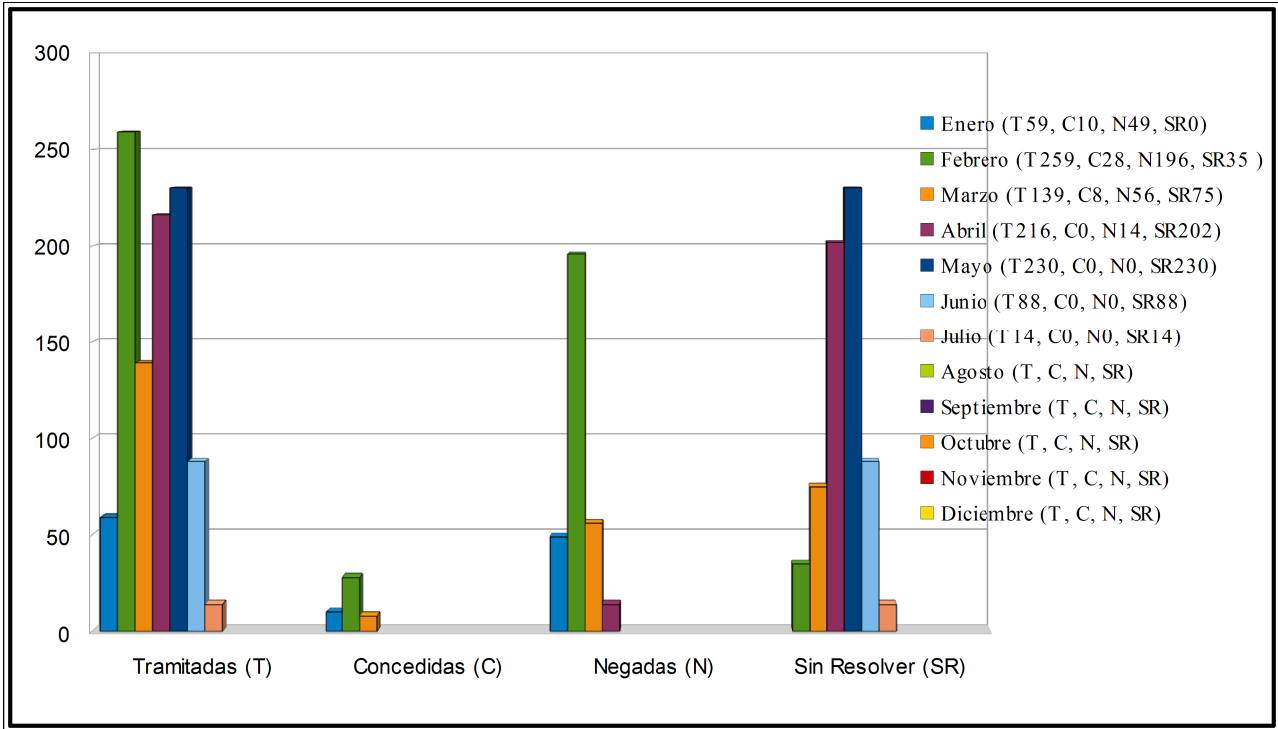

Discriminación mensual Visita Periódica 2014

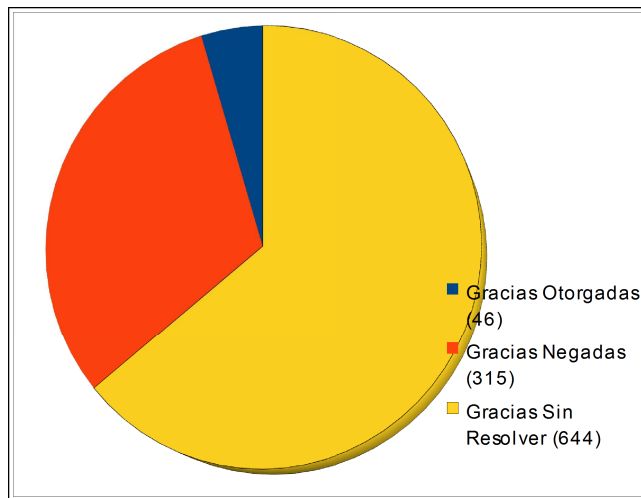

Total Visita Periódica 2014



**SUPREMA CORTE DE JUSTICIA
PRO SECRETARÍA LETRADA
Sección Libertades y Visita de Cárceles
San José 1159 - Tel. 2900.24.95**

**TOTAL DE LIBERTADES
DISCRIMINADAS POR SEXO
(Libertades: Anticipada, Condicional y Provisional)**

Mes	HOMBRES				MUJERES			
	Tramitadas	Negadas	Concedidas	Devueltos	Tramitadas	Negadas	Concedidas	Devueltos
Enero	----	Feria Judicial			----	Feria Judicial		
Febrero	334	115	213	6	32	5	27	0
Marzo	320	113	202	5	40	11	29	0
Abril	193	64	127	2	20	6	14	0
Mayo	301	86	209	6	37	6	31	0
Junio	347	140	197	10	27	5	21	1
Julio								
Agosto								
Septiembre								
Octubre								
Noviembre								
Diciembre								

**TOTAL DE LIBERTADES
Discriminadas por Sexo**

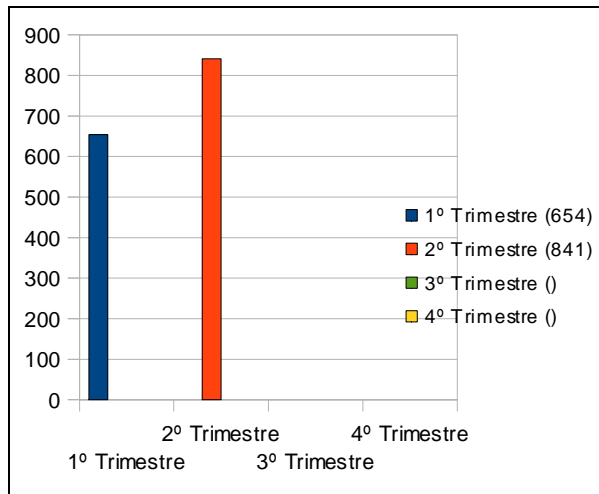

- Hombres -

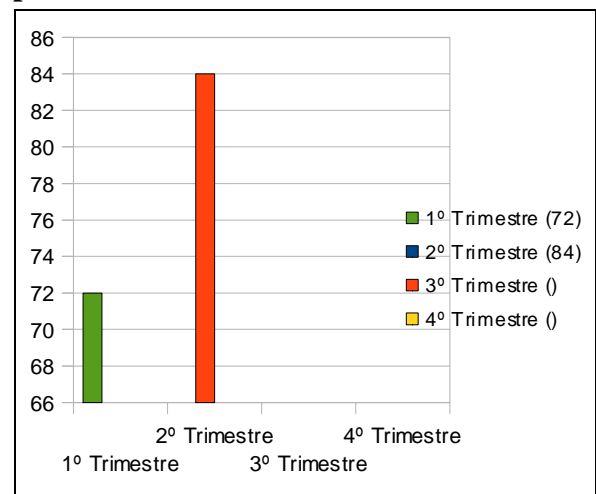

- Mujeres -



**SUPREMA CORTE DE JUSTICIA
PRO SECRETARÍA LETRADA
Sección Libertades y Visita de Cárceles
San José 1159 - Tel. 2900.24.95**

**TOTAL DE EXPEDIENTES TRAMITADOS
EN LA SECCIÓN LIBERTADES**

AÑOS	CANTIDAD
2010	6591
2011	5714
2012	6333
2013	5888
2014	

