



PODER JUDICIAL  
DIGEPRO- ADPA  
Área Desarrollo Proyectos Arquitectura

**Licitación Pública 01/2014**  
**“CONSTRUCCIÓN DEL CENTRO DE JUSTICIA**  
**DE MALDONADO 1era ETAPA”**



El nuevo **Centro de Justicia** se implantará en un terreno de **5195m<sup>2</sup>** en el casco urbano de Maldonado, a dos cuadras de la plaza principal.

Javier de Viana



**Etapa 1**  
3200m<sup>2</sup>

**Etapa 2**  
8800m<sup>2</sup>

**Total**  
12000m<sup>2</sup>

Se proyecta un área total construida de **12000 m<sup>2</sup>** que se realizarán 2 en etapas.

Una vez construidas las 2 etapas albergará la totalidad de las sedes judiciales de la ciudad.

Esto incluye: Juzgados Penales, Juzgados Civiles, Laborales, de Familia y Familia Especializado en Violencia Doméstica; Juzgados de Paz Departamentales, Defensorías y demás Servicios.



Vista aérea del Centro de Justicia de Maldonado



Vista desde Florida y Zelmar Michelini



Vista desde Florida y Solís



Vista interior, hall de planta baja



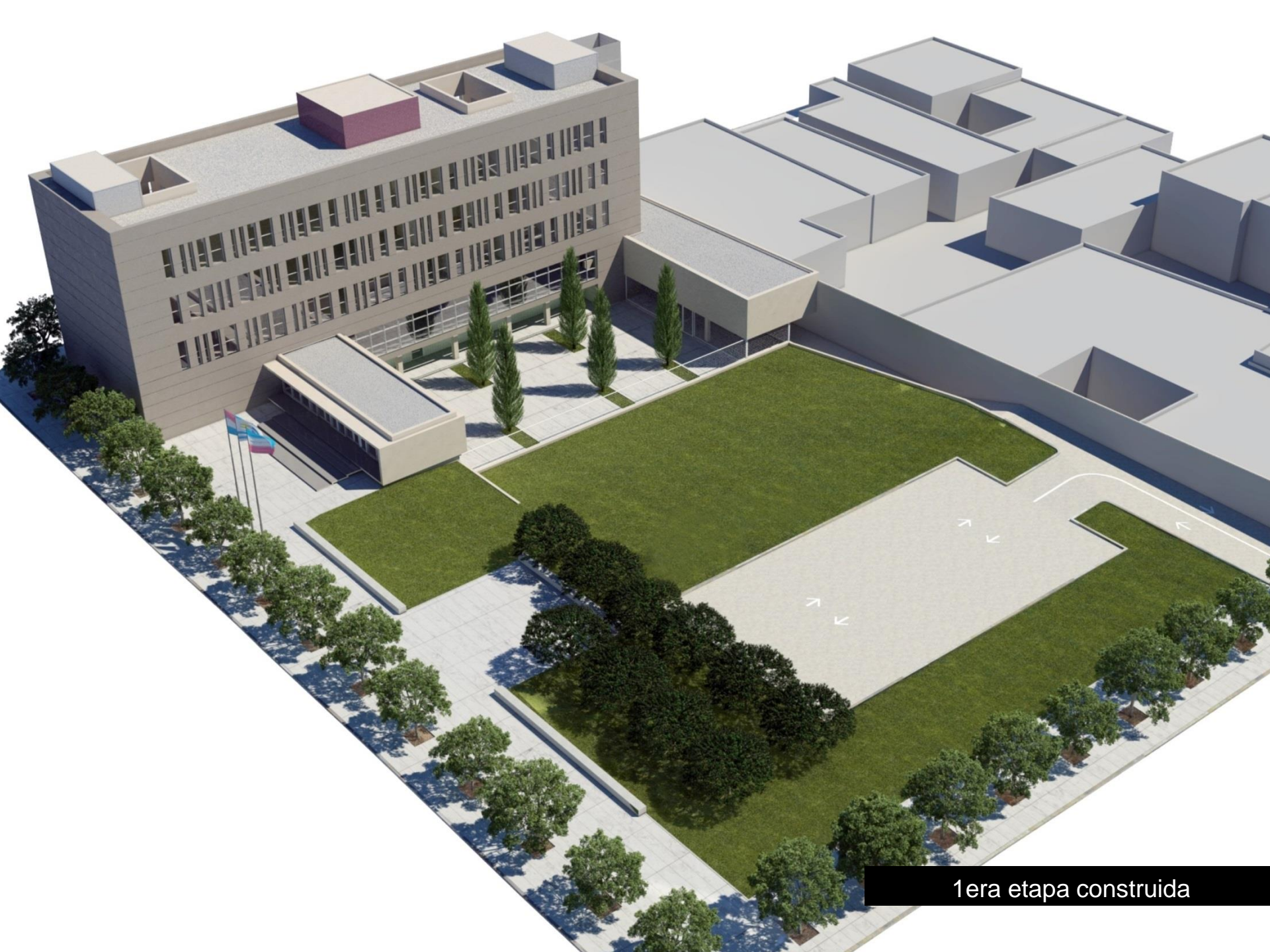

1era etapa construida

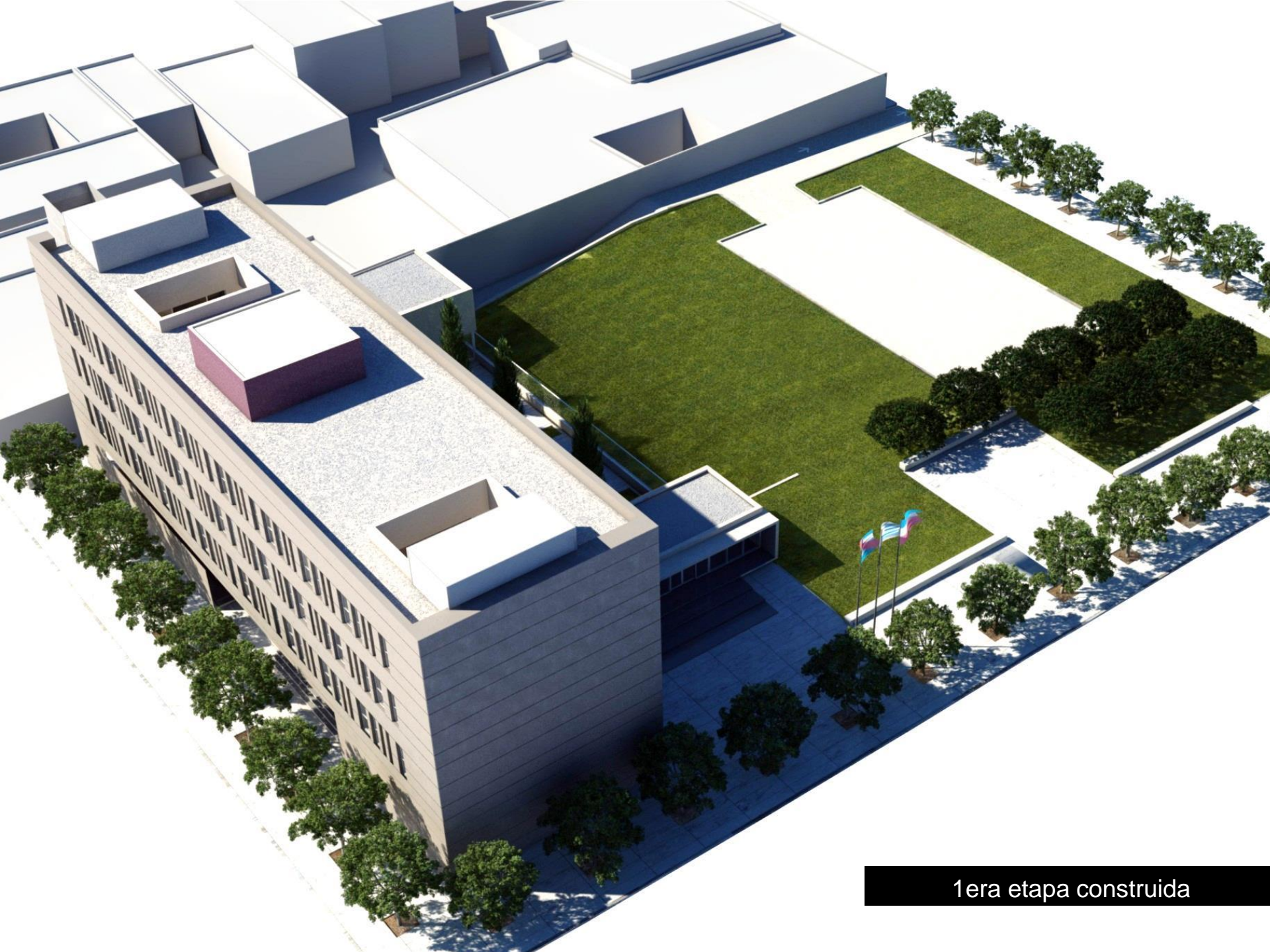

1era etapa construida

El Anteproyecto fue desarrollado por arquitectos del Poder Judicial, pertenecientes al Área de Desarrollo de Proyectos de Arquitectura (**ADPA**) de la Dirección General de Proyectos (**DIGEPRO**).

La documentación ejecutiva ha sido desarrollada por el estudio **MARQ**.

# CENTRO DE JUSTICIA DE MALDONADO

## FICHA TÉCNICA

Anteproyecto

Director Técnico

Colaboradores

Arqs. Mariana Jauri / Alvaro Toledo

Arq. Alvaro Toledo

Arqs. Valentina Gianelli - José Erro

Documentación Ejecutiva

Marq - Rocca-Gimenez - Antón

Estructura

Acondicionamiento Eléctrico e Iluminación

Acondicionamiento Térmico

Detección y Alarma de Incendio

Extinción de Incendio

Datos, WiFi y Telefonía

CCTV, Control de acceso y alarma de intrusos

Acondicionamiento Sanitario

Acondicionamiento Acústico

Paisajismo

Magnone Pollio Ingenieros Civiles

Ing. Ricardo Hofstadter

Ing. Luis Lagomarsino

Ing. Luis Lagomarsino

Estudio Pittamiglio

Ing. Luis Lagomarsino

Ing. Luis Lagomarsino

Estudio Pittamiglio

Arq. Gonzalo Fernández

Julián Gago.