



MANUAL DE USUARIO

PROCEDIMIENTO PARA INGRESAR A LOS SERVICIOS DE LA VENTANILLA ÚNICA JUDICIAL CON USUARIO DE IDENTIDAD MOBILE – ABITAB

1) Requisitos personales

Para poder acceder Usted deberá:

- Contar con usuario de Identidad Mobile – Abitab (<https://iddigital.com.uy/es/identidaddigital/gubuy/>).

Por consultas: Whatsapp: 092 219 235 / e-mail: ayuda@id.com.uy

2) Pasos para registrar usuario propio en la Ventanilla

- Ingresar en la página [web https://ventanilla.poderjudicial.gub.uy](https://ventanilla.poderjudicial.gub.uy).
- Se le desplegará la siguiente pantalla:

INGRESAR

CON USUARIO VENTANILLA JUDICIAL

Documento

Contraseña

INGRESAR REGISTRARSE

¿Olvidó su contraseña?

CON CÉDULA ELECTRÓNICA O ID URUGUAY

¿Cómo ingresar con ID Uruguay?

¿Cómo ingresar con CI electrónica?

INGRESAR

- Haga clic en el botón “INGRESAR” para la opción “CON CEDULAELECTRÓNICA O ID URUGUAY”.



d) Se desplegará la siguiente pantalla:

Identificación digital

Ingresar con Usuario gub.uy

Usuario y contraseña

Ingresar con otro proveedor de identidad

Cédula de Identidad Digital

Identidad Mobile - Abitab

TuID - Antel

[Más información sobre identidad digital](#)

e) Haga clic donde indica “Identidad Mobile Abitab”.

f) Se le desplegará la siguiente pantalla:

gub.uy

Ingresá a tu perfil de gub.uy con
Identidad Mobile

Aplicación móvil

¿No tenés Identidad Mobile?
[Solicitala sin costo acá^{\(*\)}](#)

()Podrás acceder a todos los servicios básicos de Identidad Mobile*



- g) Se desplegará la siguiente pantalla en la que deberá ingresar la información solicitada.

Identidad Mobile
Abitab

Ingresá tu documento de identidad sin puntos ni guiones

CI

Documento

[Si no tenés Identidad Mobile solicitala acá](#)

[Volver](#) Continuar

- h) Haga clic donde indica “Continuar”.
- i) Se desplegará la siguiente pantalla :

Identidad Mobile
Abitab

Se envió una notificación a la app de tu celular.
La página de recargará automáticamente después de tu confirmación

Cancelar



a) Recibirá una notificación en la app de su celular:

6 Recibirás una notificación en la app. de tu celular

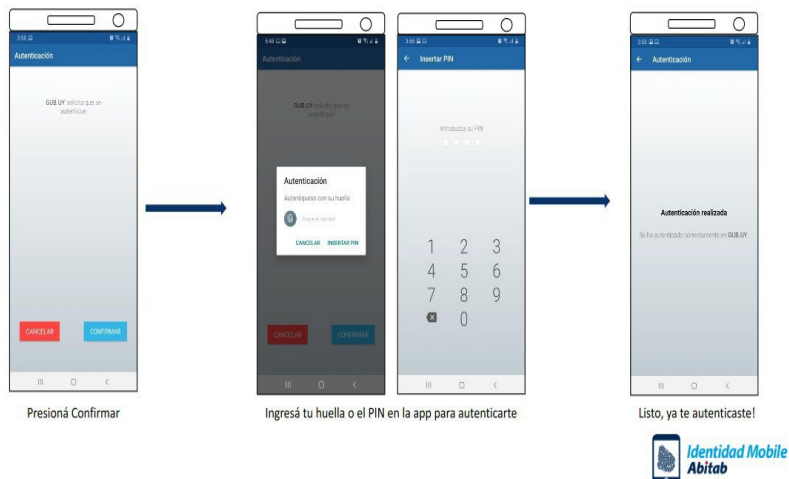

b) Ya te habrás logueado a la VENTANILLA.



Bienvenida/o.

Mis Aplicaciones

Consulta de Audiencias

Consulta de Expedientes

Solicitud Información de Testamentos

Ingreso de Expedientes

Consulta de Ubicación de Expedientes

NOTA:

Ante cualquier duda sobre este procedimiento, comunicarse al e-mail: consultas@poderjudicial.gub.uy o al teléfono 1907 internos 6200 y 6201. Oficina de Recepción y Distribución de Asuntos (ORDA), Pasaje de los Derechos Humanos 1309, planta baja.-